# 略歴 / Biography

## 植村 遥 / Haruka Uemura

### 個展

2011「植村遥 個展」美岳画廊、東京
2017「粒の輪郭」Motoya・Book・Café＆Gallery、東京
　　画集「Spot garden」出版
2018「まばたきの層」ガレリア青猫、東京
　　「点の観測 - 心象をかさねる - 」Gallery Face to Face、東京
2018「二人展」Cafe Annam、埼玉
2019「惑星巡りの夜」Gallery Face to Face、東京
　　画集「点と光」出版
2020「凛の庭」SHI-TEN coffee、東京
2020「DEEP FIELD」 GALLERY CAFE LUCKAND、東京
2020「点・を・う・つ」Gallery Face to Face、東京

### グループ展

2010「理化学研究所横浜地区展示プロジェクト 2010」理化学研究所
2012「雨の日に踊る」ガレリア青猫
2013「遥かなるたみを」現代 HEIGHTS
2018「Door is Open」Gallery Face to Face
2019「Animaria」Gallery Face to Face
2020「About “crossing”」Gallery Face to Face ほか

### その他

2012 武蔵野美術大学卒業制作優秀作品賞受賞
2019 上野の森美術館大賞展入選

### 学歴

2012 武蔵野美術大学造形学部油絵学科卒

# 作品 / Works

## 2007

美術室の水道
F8(455×380mm) キャンバス/油彩

# 作品 / Works

## 2008

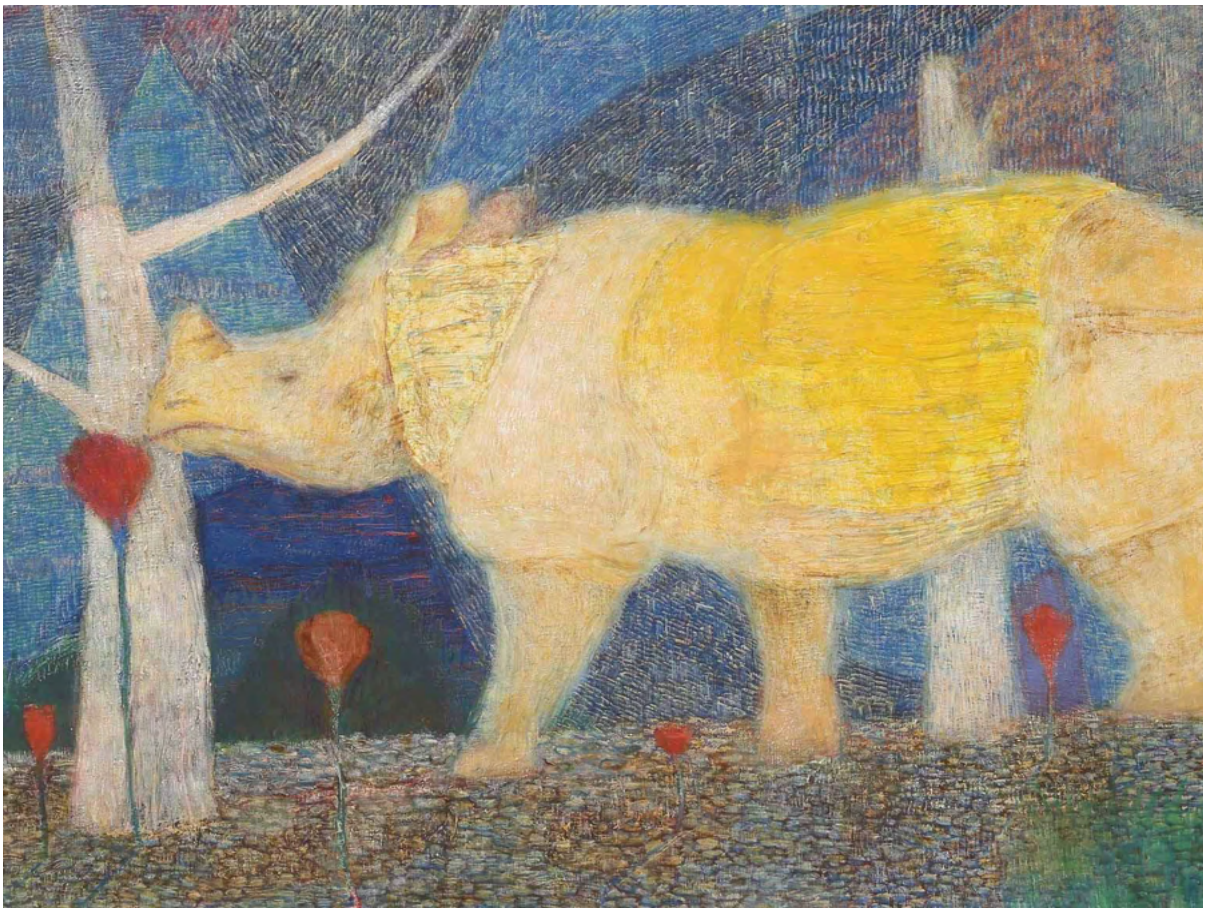

犀
F80(1120×1455mm) キャンバス/油彩

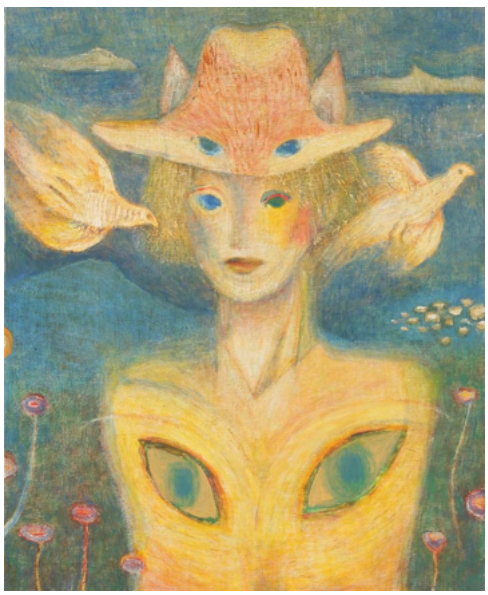

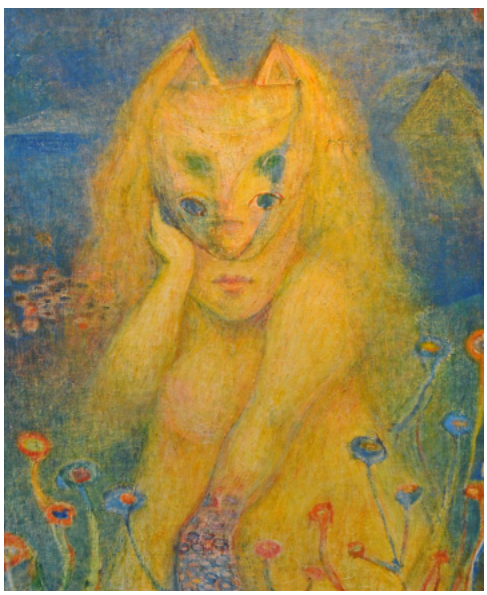

# 作品 / Works

## 2009

sea
F100(1303×1620mm) キャンバス/油彩

# 作品 / Works

## 2010

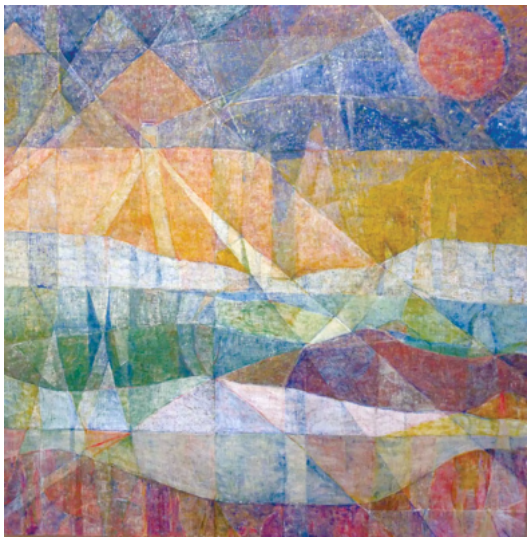

## 2011

HOME
F15 (652×530mm) キャンバス/油彩

# 作品 / Works

## 2012

風景
F130(1940×1620mm)
キャンバス/油彩

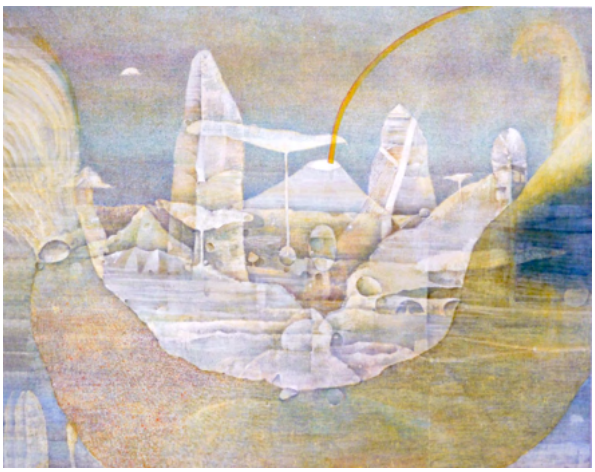

# 作品 / Works

## 2013

夫婦の木
F4(333×242mm) キャンバス/油彩

# 作品 / Works

## 2014

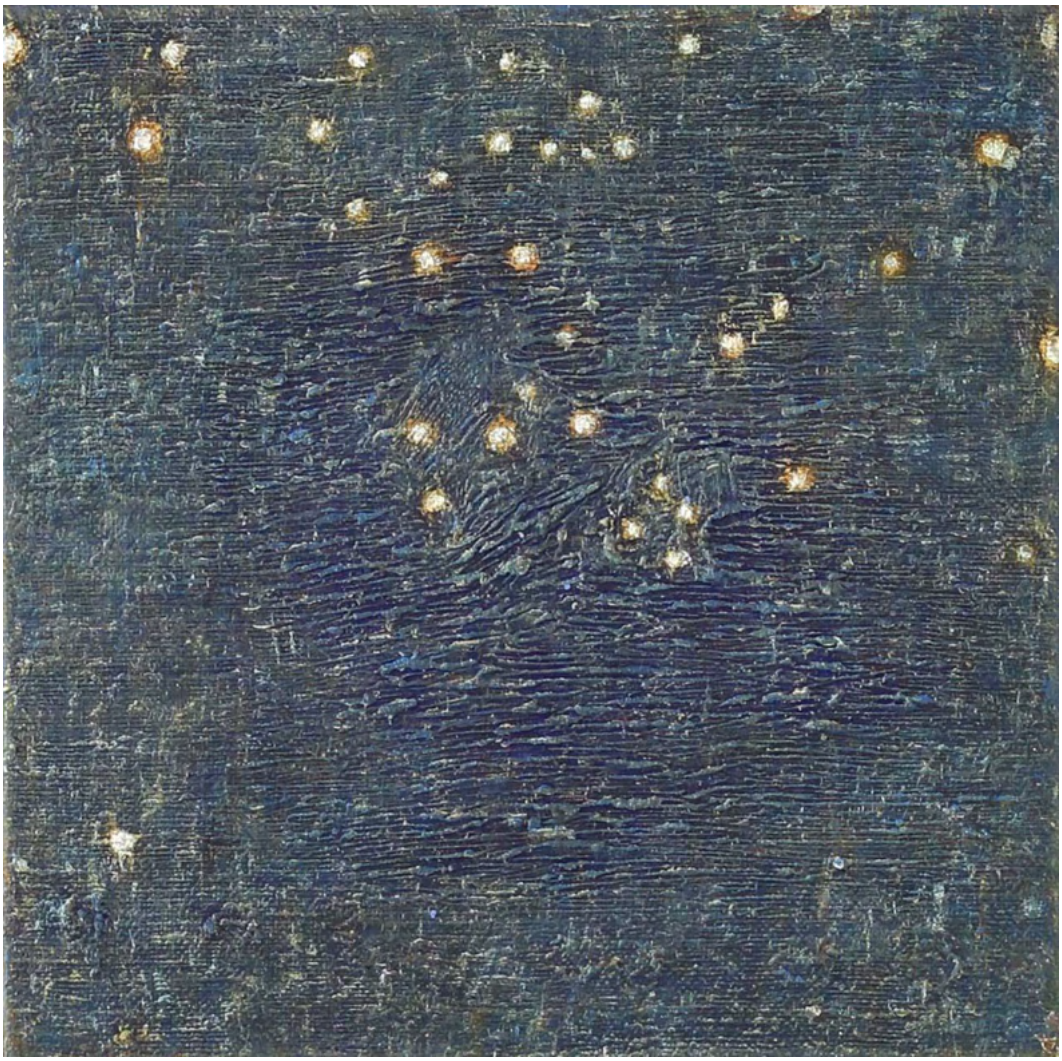

no title
S0(180×180mm) キャンバス/油彩

# 作品 / Works

## 2015

雨
F4(242×333mm) キャンバス/油彩

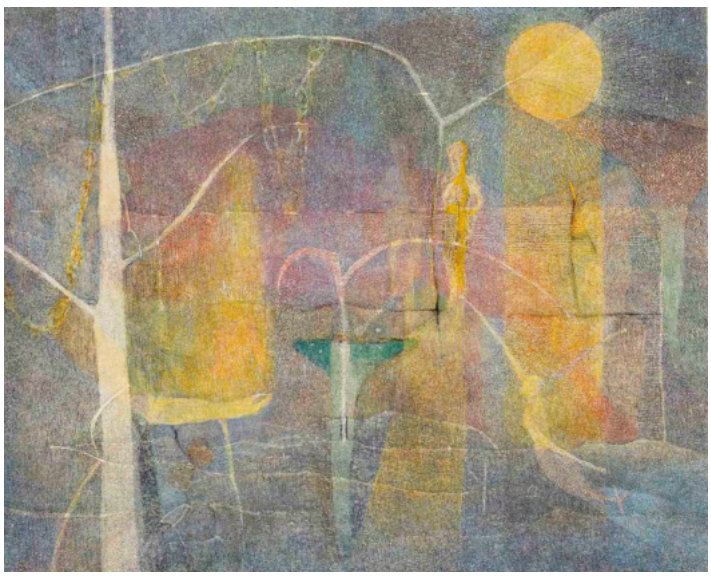

# 作品 / Works

## 2017

カーテン
S80×2(1455×2910mm) キャンバス/油彩

# 作品 / Works

## 2018

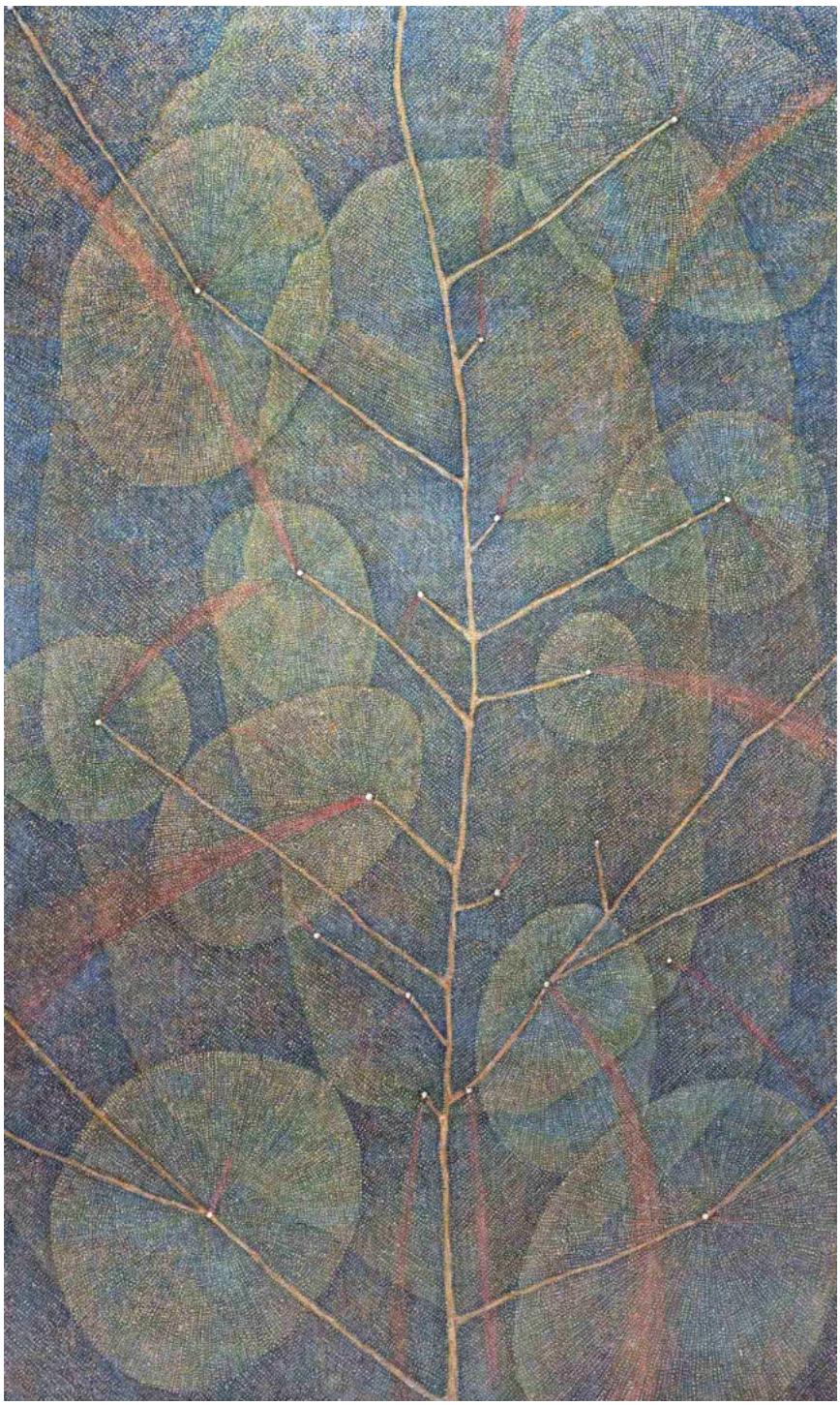

よるの木
M100(1620×970mm) キャンバス/油彩

# 作品 / Works

## 2018

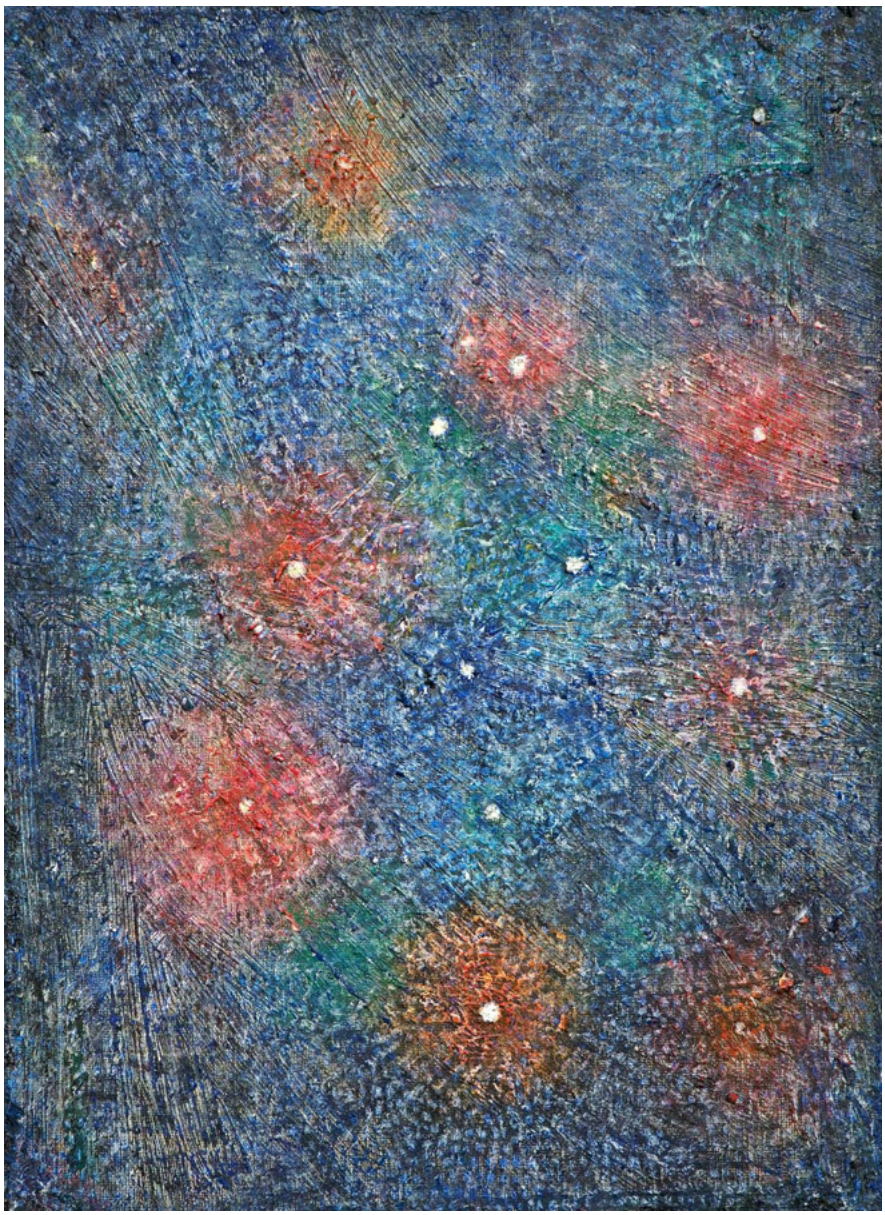

ハイペリオン
F4(333×242mm) キャンバス/油彩

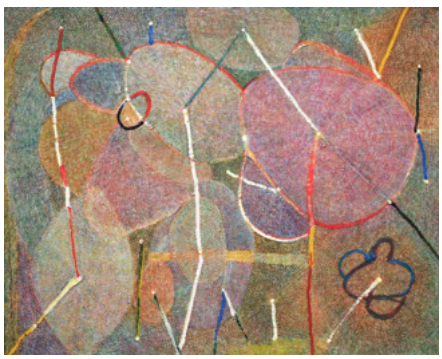

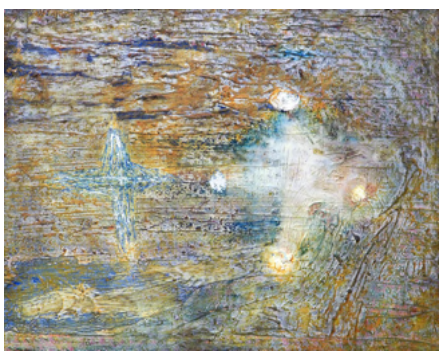

# 作品 / Works

## 2018

千日草
F20(606×727mm) キャンバス/油彩

# 作品 / Works

## 2019

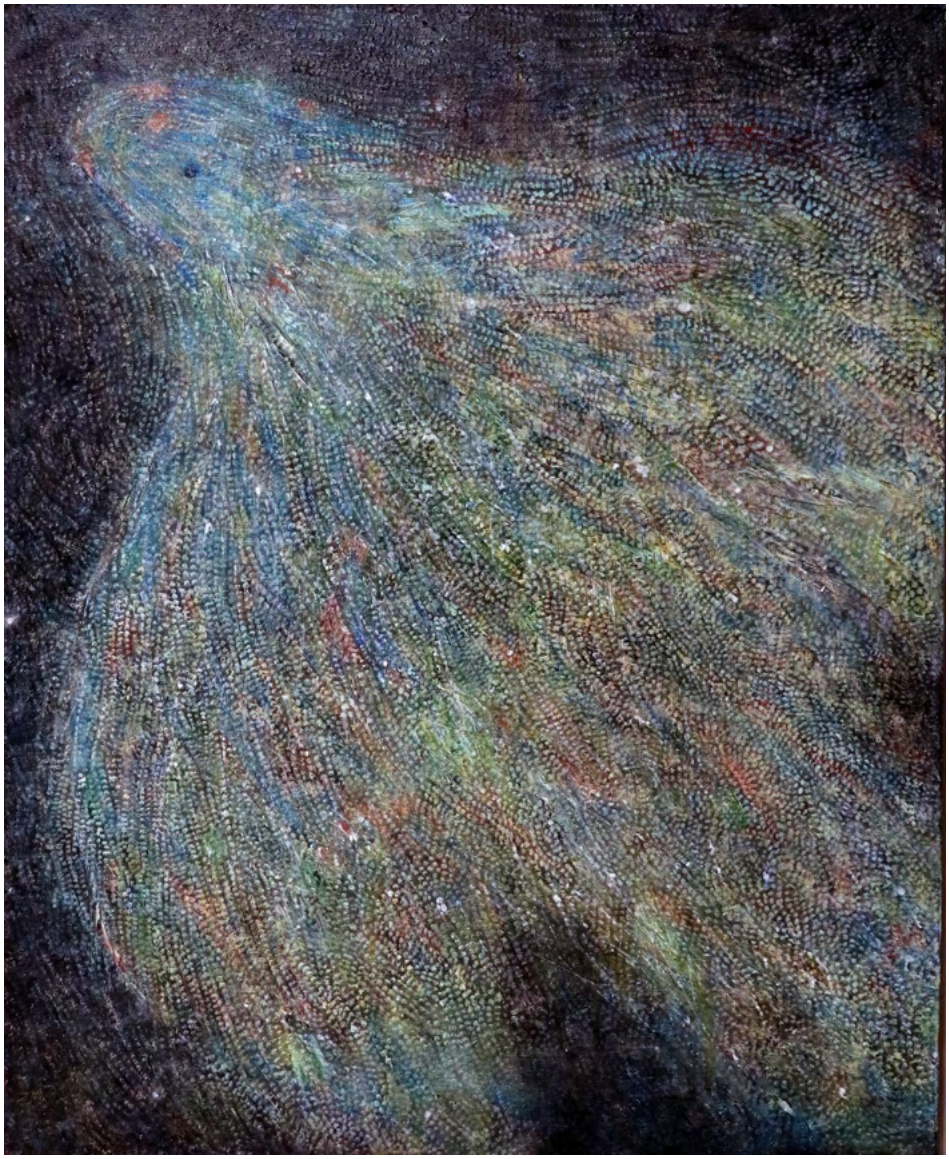

次へ向かう
F25(803×652mm)
キャンバス/油彩

# 作品 / Works

## 2020

チャンドラX
F4(333×242mm)
キャンバス/油彩

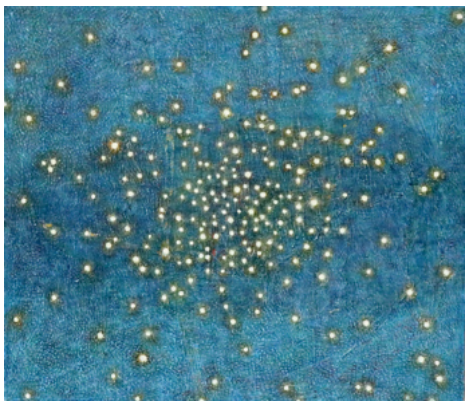

# 作品 / Works

## 2020

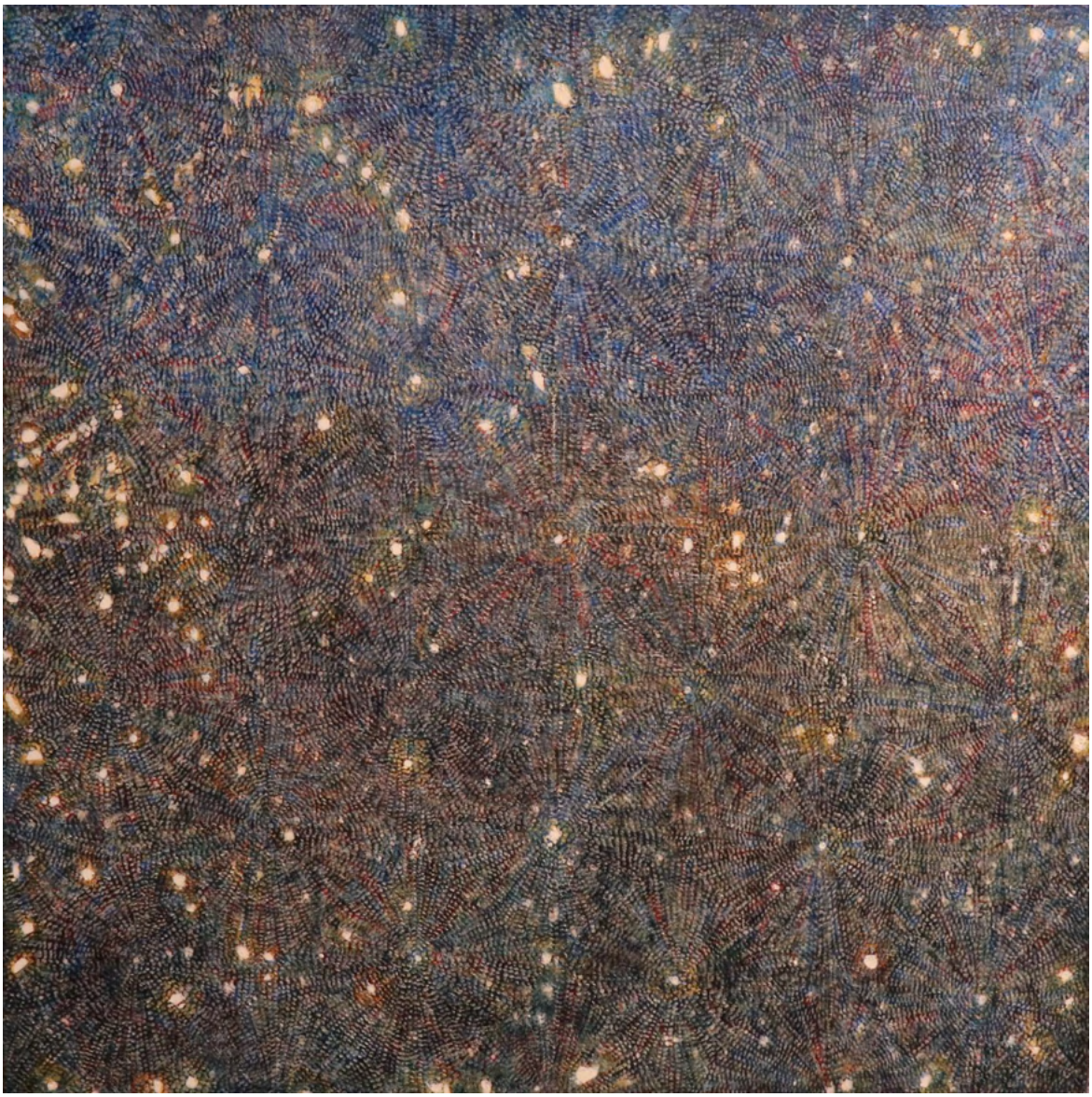
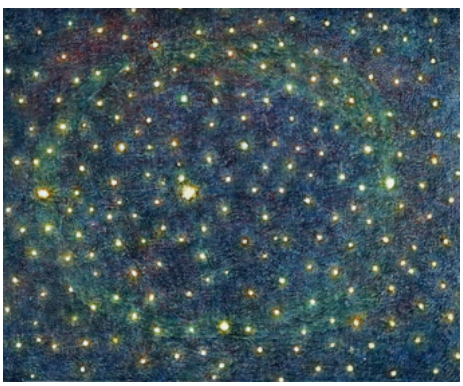
星の家族
S30(910×910mm) キャンバス/油彩